



**Restaurantes:**

BARRA SHOPPING - Av. das Américas, 4666 - Lj. 159 - Tel: 3128-0557

ASIÁTICO - BARRA SHOPPING - Av. das Américas, 4666 - Lj. 106 P01 - Tel: 3177-8105

ASIÁTICO - SHOPPING METROPOLITANO - Av. Emb. Abelardo Bueno, 1.300 - Lj 2.026 - Tel: 3095-9132

@benkeioficial

www.benkei.com.br

Fiscalização Sanitária - tel: 1746 | Procon - tel: 151 | Valores em Reais

**BEBA COM MODERAÇÃO** - Venda e consumo proibidos para menores de 18 anos

**SE DIRIGIR NÃO BEBA**







**SANDUÍCHE DE HOT** | 38,50

**LULA EMPANADA**  
anéis de lula com teriyaki | 45,90

**CHIPS DE BATATA DOCE**  
ondulada e crocante  
com teriyaki | 27,50

**PIPOCA DE CAMARÃO** | 43,00

**JYO DE CAMARÃO** 6 unids  
camarão empanado com fina camada  
de cream cheese, envolto com lâmina  
salmão, com molho agri-doce  
levemente picante | 69,50



## ENTRADA OTOSHI

**SUNOMONO** pepino a vinagrete com kani | 17,50

**MISSOSHIRU** sopa de soja com  
pedaços de tofu | 15,50

**NIRÁ ITAME** broto de alho refogado com molho  
de soja e gergelim | 45,50

**GYOZA** raviolis orientais de frango cozidos  
no vapor | 31,50

**HARUMAKI** 4 unids - rolinho primavera com  
legumes | 15,50

**HARUMAKI EBI** 4 unids - rolinho com recheio de  
camarão, catupiry e cebolinha | 32,00

**SHIITAKE** cogumelos (grandes)  
cozidos com abacaxi na chapa | 45,50

**SHIMEJI** cogumelos (pequenos)  
cozidos com abacaxi na chapa | 46,50

**CEVICHE** saint Peter marinados | 44,00



## SOBREMESA DEZAATO

**FRUTAS CARAMELADAS**

banana ou abacaxi | 28,50

**HARUMAKI** Porção com 4 unids

banana com canela | 18,00

**HARUMAKI** Porção com 4 unids

doce de leite com chocolate | 19,50



## BEBIDAS / ONOMIMONO

### Sem Álcool

REFRIGERANTE Lata	12,00
ÁGUA MINERAL 300ml	8,50
ÁGUA TÔNICA	12,00
ICE TEA	12,00
MATTE LEÃO	12,00
H2OH	12,00
SCHWEPES CITRUS	12,00
SHOT DE SUCO DE LIMÃO	4,00
SUCO DE FRUTAS	16,00
Laranja   Limão	
CAFÉ ESPRESSO	7,50



**Chá  
da Casa**

(sabores)  
15,00

### Cervejas

BOHEMIA Long Neck	16,50
HEINEKEN Long Neck	16,50
STELLA ARTOIS Long Neck	16,50
THEREZÓPOLIS Gold 355ml	16,50
CERVEJA Sem Álcool	16,50

### Caipiras

CAIPISAKÊ NACIONAL	35,00
CAIPISAKÊ IMPORTADO	45,00
CAIPIRINHA	32,00
CAIPIVODKA NACIONAL	35,00
CAIPIVODKA IMPORTADA	38,00

### Whisky Dose

RED LABEL 8 anos	32,00
BLACK LABEL 12 anos	45,00

### Saquê

SAKE NACIONAL gr.	99,00
SAKE IMPORTADO gr.	215,00
SAKE IMPORTADO Premium gr.	249,00
SAKE NACIONAL dose	32,00
SAKE IMPORTADO dose	46,00
SAKE IMPORTADO Premium dose	52,00



## CARPACCIO BENKEI

30 peças

**PEIXE BRANCO** marinado | 79,00

**SALMÃO** marinado | 85,00

**ATUM** azeite trufado e  
flor de sal | 85,00

**SALMÃO** azeite trufado  
limão siciliano | 85,00

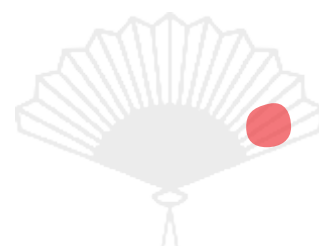



## MAKIMONO

ENROLADOS COM ARROZ E RECHEIO (8 PEÇAS)

**CALIFÓRNIA ROLL** kanikama, pepino e fruta | 28,00

**TEKKAMAKI** atum enrolado em alga | 26,50

**KAPPAMAKI** pepino enrolado em alga | 26,50

**KANIMAKI** kanikama enrolado em alga | 25,50

**SALMÃO SKIN ROLL** pele de salmão grelhada com molho | 27,50

**EBIMAKI** camarão e alface enrolado em alga | 31,50

**EBITEN URAMAKI** camarão empanado enrolado em alga | 39,50

**FILADÉLFIA ROLL** salmão, cream cheese e cebolinha | 30,50

**HOT FILADÉLFIA** salmão, cream cheese e cebolinha empanado | 35,00

**KATSU ROLL** misto de atum e salmão picante, sem arroz | 34,50

**MAKIMONO HOT EBI** | 35,00

**SALMÃO LEMON** salmão, cream cheese e hortelã, raspa de limão | 46,00

**URAMAKI SALMÃO** salmão por fora com recheio de salmão, cebolinha e alface | 42,50

**JOY SALMÃO** | 41,50

**JOY MORANGO SHAKESPEARE** | 30,80



## TEMAKI

**ATUM** com cebolinha | 33,00

**SALMÃO** com cebolinha | 35,00

**CAMARÃO** com cebolinha | 35,00

**FILADELFIA** salmão, cream cheese e cebolinha | 33,00

**HOT FILADELFIA** salmão, cream cheese e cebolinha | 35,00

**SALMÃO SKIN** pele de salmão grelhada com teriyaki | 29,00

**MASSAGO** ovas de caranguejo | 39,50

**ATUM ESPECIAL** (sem arroz) | 38,00

**SALMÃO ESPECIAL** (sem arroz) | 41,50



## Monte seu COMBINADO

Escolha as peças de sua preferência em nossa cartela

mínimo de 20 peças  
4,50 por peça

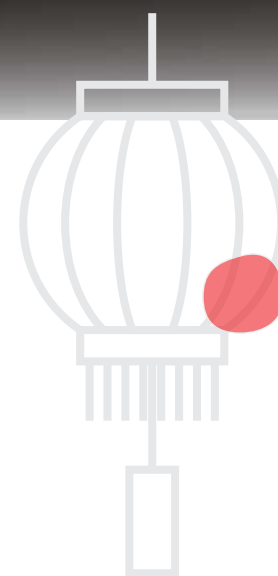
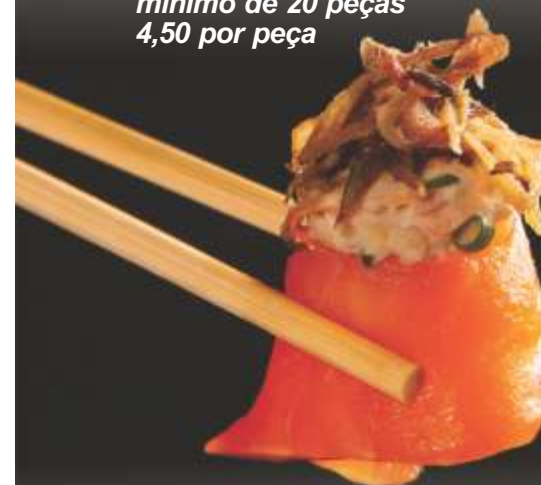

## DUPLAS

**EBI** camarão | 13,00

**MAGURO** atum | 13,00

**SHAKE** salmão | 16,00

**JYO** cream cheese, salmão e cebolinha | 19,50

**MASSAGO** ovas de caranguejo | 22,70

**HADDOCK** | 13,20

**SALMÃO** com shimeji | 16,00

## COMBINADOS da casa

**JUMBO** 46 peças

20 sashimis, 8 sushis de peixe, 2 kanis, 2 camarões, 2 polvos, 2 ovas, 2 salmões, 4 filadélfias e 4 califórnia | 184,00

**ORQUÍDEA** 20 peças

4 sashimis de atum, 4 sashimis de salmão, 2 sushis de atum, 2 sushis de salmão, 4 filadélfias e 4 califórnia | 82,00

**SIMPLES** 22 peças

5 sashimis de atum, 5 sashimis de salmão, 4 sushis de peixe, 1 kani, 1 salmão, 2 kappas, 2 tekkas e 2 califórnia | 84,00

**SALMÃO** 32 peças

10 sashimis, 8 sushis, 8 uramaki de salmão, 2 sushis de salmão skin e 4 filadélfias | 138,00

**BENKEI** 72 peças

25 sashimis, 12 sushis de peixe, 3 sushis de kani, 3 sushis de camarão, 3 sushis de polvo, 3 ovas, 6 sushis de salmão, 3 salmões skin, 6 tekkas e 8 califórnia | 292,00



## VEGETARIANO / VEGANO

**HARUMAKI DE LEGUMES** unid. | 15,50

**YAKISOBA DE SHIITAKE OU SHIMEJI** | 50,50

**YAKISOBA DE LEGUMES** | 42,00

**KHAO PHAD PAK RUAM** | 45,00

Arroz salteado com legumes e suco de lima da pérsia

**COMBINADO** 25 peças | 75,00

Consultar as opções do dia





PRATOS VARIADOS - IPPIN RYORI

- SHAKE MANGO SAUCE** salmão grelhado com catupiry e molho de manga, acompanha shiitake e nirá | 80,00
- TEMPURA MISTO** camarões, peixes e legumes empanados | 75,00
- TEMPURA YASAI** legumes e verduras empanados | 41,00
- TEMPURA EBI** camarões empanados | 80,00
- YAKIZAKANA** peixe grelhado com salada | 59,00
- BEEFKATSU** filet mignon à milanesa com salada | 60,00
- SAKANA FRY** peixe à milanesa com salada | 52,00
- CHICKEN FRY** filé de frango à milanesa com salada | 49,00
- IKA FRY** lula à milanesa com salada | 57,00
- SHARI** arroz temperado com gergelim *porção* | 13,00
- GENGIBRE OU RAIZ FORTE** *porção* | 13,00



- YAKISOBÁ**  
macarrão na chapa com legumes **Porção 500g**
- CARNE** | 53,00
- FRANGO** | 49,00
- CAMARÃO** | 58,50
- FRUTOS DO MAR** camarão, peixe e lula | 60,50
- SALMÃO** | 64,60



- GRELHADOS - TEPPAN YAKI**  
com yakisoba de legumes
- FRANGO** | 49,50
- FILÉ** | 63,80
- ATUM** | 63,80
- SALMÃO** | 71,50
- EBI** | 69,00
- FRUTOS DO MAR** camarão, lula e peixe | 68,00

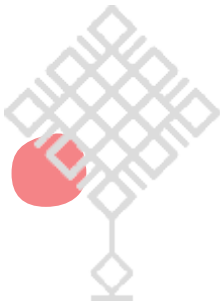

- ESPETINHO**  
Porção com 3 unidades
- LULA** | 34,80
- CAMARÃO** | 34,80
- CARNE** | 35,00



SASHIMI

- PIRI KARA** 15 peças - atum em crosta de gergelim | 68,50
- SIMPLES** 15 peças - 5 de atum, 5 de salmão e 5 de peixe branco | 68,00
- MAGURO** 15 peças - atum | 67,50
- SHAKE** 15 peças - salmão | 74,00
- TAKO** 15 peças - polvo | 68,20
- HADDOCK** 15 peças - haddock | 68,20
- ATUM CROCANTE** 15 peças - atum empanado na farinha panko temperada com molho sumissô | 68,00
- LULA DEFUMADA** 20 peças | 68,00

SUSHI

- SUSHI SIMPLES** 12 peças - 8 peixes (atum, salmão, haddock e peixe branco), 1 camarão e 3 tekkamakis | 52,50



- TIRASHI**  
10 fatias de sashimi + 2 camarões sobrepostos no shari (arroz temperado) acompanha 1 missoshiru | 59,50



Monte sua porção personalizada  
SASHIMI E SUSHI

Escolha as peças de sua preferência em nossa cartela



mínimo de 15 peças  
4,50 por peça

**Monte seu POKE**

Escolha em nossa cartela:  
Proteínas 100g  
+ 5 acompanhamentos  
+ 2 molhos  
Cebolinha e gergelim (opcional)

● **SALMÃO** | 62,00

● **SALMÃO grelhado** | 62,00

● **ATUM** | 62,00

● **MISTO 2 proteínas** | 62,00

● **VEGANO** | 56,00