



**Restaurantes:**

BARRA SHOPPING - Av. das Américas, 4666 - Lj. 159 - Tel: 3128-0557  
ASIÁTICO - BARRA SHOPPING - Av. das Américas, 4666 - Lj. 106 P01 - Tel: 3177-8105  
ASIÁTICO - SHOPPING METROPOLITANO - Av. Emb. Abelardo Bueno, 1.300 - Lj 2.026 - Tel: 3095-9132

@benkeioficial      www.benkei.com.br

Fiscalização Sanitária - tel: 1746 | Procon - tel: 151 | Valores em Reais

**BEBA COM MODERAÇÃO** - Venda e consumo proibidos para menores de 18 anos

**SE DIRIGIR NÃO BEBA**

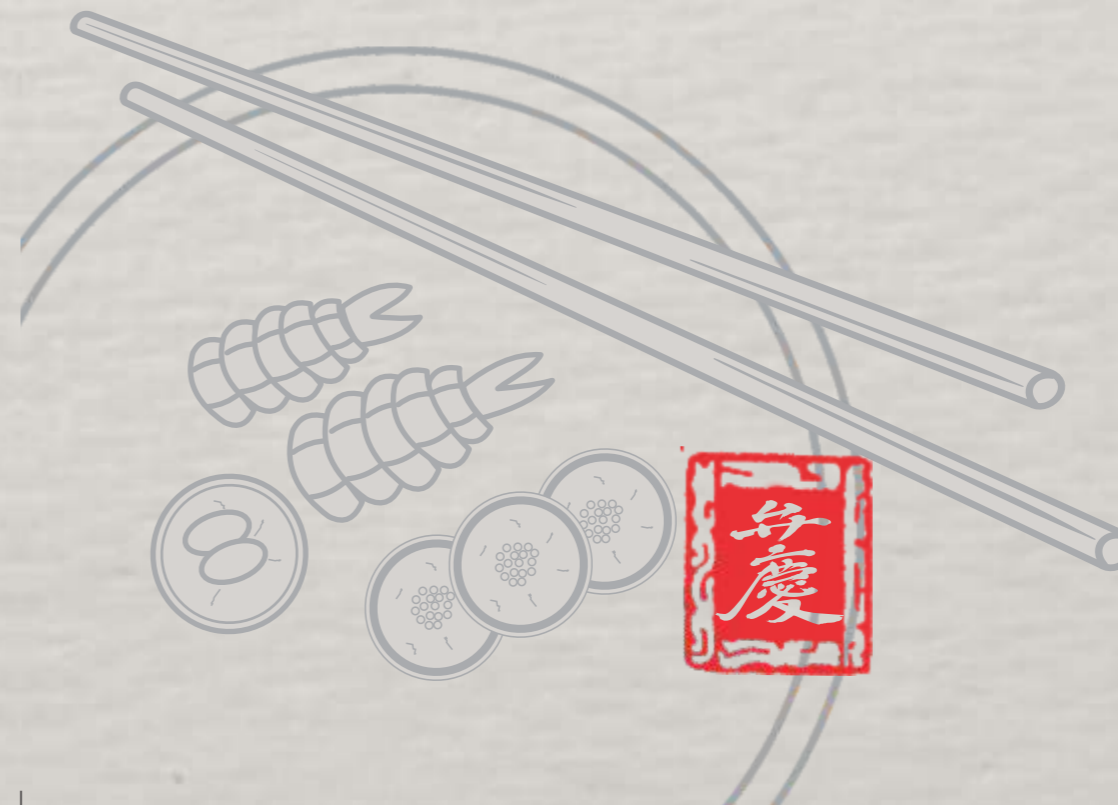



**SANDUÍCHE DE HOT** | 35,00

**LULA EMPANADA**  
anéis de lula com teriyaki | 42,00

**CHIPS DE BATATA DOCE**  
ondulada e crocante  
com teriyaki | 25,00

**PIPOCA DE CAMARÃO** | 39,00

**JYO DE CAMARÃO** 6 unids  
camarão empanado com fina camada  
de cream cheese, envolto com lâmina  
Salmão, com molho agridoce  
levemente picante | 64,00



## ENTRADA OTOSHI

**SUNOMONO** pepino a vinagrete com kani | 16,00

**MISSOSHIRU** sopa de soja com  
pedaços de tofu | 14,00

**NIRÁ ITAME** broto de alho refogado com molho  
de soja e gergelim | 42,00

**GYOZA** raviolis orientais de frango cozidos  
no vapor | 29,00

**HARUMAKI** 4 unids - rolinho primavera com  
legumes | 14,00

**HARUMAKI EBI** 4 unids - rolinho com recheio de  
camarão, catupiry e cebolinha | 29,00

**ROBATA MIX** espetinhos: camarão, frango,  
legumes com 3 tipos de molhos: Satay (amendoim),  
de Soja Thailandês e Agridoce picante | 52,00

**BOLINHO DE CAMARÃO** 10 unids -  
bolinhos de camarão a moda Thai | 58,00

**SHIITAKE** cogumelos (grandes)  
cozidos com abacaxi na chapa | 42,00

**SHIMEJI** cogumelos (pequenos)  
cozidos com abacaxi na chapa | 42,00

**CEVICHE** saint Peter marinados | 42,00



## CARPACCIO BENKEI

30 peças

**PEIXE BRANCO** marinado | 72,00

**SALMÃO** marinado | 82,00

**ATUM** azeite trufado e  
flor de sal | 78,00

**SALMÃO** azeite trufado  
limão siciliano | 82,00

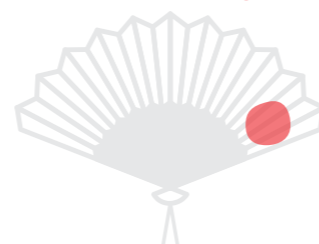

## BEBIDAS / ONOMIMONO

### Sem Álcool

REFRIGERANTE Lata	10,50
ÁGUA MINERAL 300ml	7,50
ÁGUA TÔNICA	10,50
ICE TEA	10,00
MATTE LEÃO	9,50
H2OH	11,00
SCHWEPES CITRUS	10,50
SHOT DE SUCO DE LIMÃO	4,00
SUCO DE FRUTAS Laranja   Limão	16,00
CAFÉ ESPRESSO	6,00

**Chá da Casa**  
(sabores) 15,00



### Chopp e Cervejas

CHOPP (zero grau) 330ml	13,00
CHOPP Stella Artois 300ml	14,00
BOHEMIA Long Neck	14,00
HEINEKEN Long Neck	16,00
STELLA ARTOIS Long Neck	16,00
THEREZÓPOLIS Gold 355ml	16,00
CERVEJA Sem Álcool	16,00

### Doses

TEQUILA JOSE CUERVO Especial Gold	23,00
TEQUILA JOSE CUERVO Especial Silver	21,00
VODKA STOLICHNAYA	21,00
VODKA ABSOLUT Vanília	21,00
VODKA SKYY	16,00
PISCO CAPEL	24,00
LICOR 43	25,00
AMARULA	25,00
FRANGELICO	25,00

### Caipiras

CAIPISAKÊ NACIONAL (Azuma Kirin)	32,00
CAIPISAKÊ IMPORTADO	42,00
CAIPIRINHA (Ypioca)	26,00
CAIPIRINHA (Sagatiba)	28,00
CAIPIRÍSSIMA (Rum)	27,00
CAIPIVODKA NACIONAL (Skyy)	30,00
CAIPIVODKA IMPORTADA (Stolichnaya)	34,00
CAIPIVODKA IMPORTADA (Absolut)	32,00
CAIPICUERVO	32,00

### Whisky Dose

THE FAMOUS GROUSE	25,00
RED LABEL	26,00
BLACK LABEL 12 anos	32,00

### Saquê

	Garrafa	Dose
SAKE NACIONAL	89,00	28,00
SAKE IMPORTADO	194,00	45,00
SAKE PREMIUM	239,00	52,00

**DEGUSTAÇÃO** - 69,00  
Doses especiais de 4  
tipos de Saquês



## MAKIMONO

ENROLADOS COM ARROZ E RECHEIO (8 PEÇAS)

**CALIFÓRNIA ROLL** kanikama, pepino e fruta | 28,00

**TEKKAMAKI** atum enrolado em alga | 24,00

**KAPPAMAKI** pepino enrolado em alga | 24,00

**KANIMAKI** kanikama enrolado em alga | 24,00

**SALMÃO SKIN ROLL** pele de salmão grelhada com molho | 25,00

**EBIMAKI** camarão e alface enrolado em alga | 29,00

**EBITEN URAMAKI** camarão empanado enrolado em alga | 36,00

**FILADÉLFIA ROLL** salmão, cream cheese e cebolinha | 28,00

**HOT FILADÉLFIA** salmão, cream cheese e cebolinha empanado | 32,00

**KATSU ROLL** misto de atum e salmão picante, sem arroz | 32,00

**MAKIMONO HOT EBI** | 32,00

**SALMÃO LEMON** salmão, cream cheese e hortelã, raspa de limão | 42,00

**URAMAKI SALMÃO** salmão por fora com recheio de salmão, cebolinha e alface | 39,00

**JOY SALMÃO** | 38,00

**JOY MORANGO SHAKESPEARE** | 28,00



## Monte seu COMBINADO

Escolha as peças de sua preferência em nossa cartela

mínimo de 20 peças  
4,50 por peça

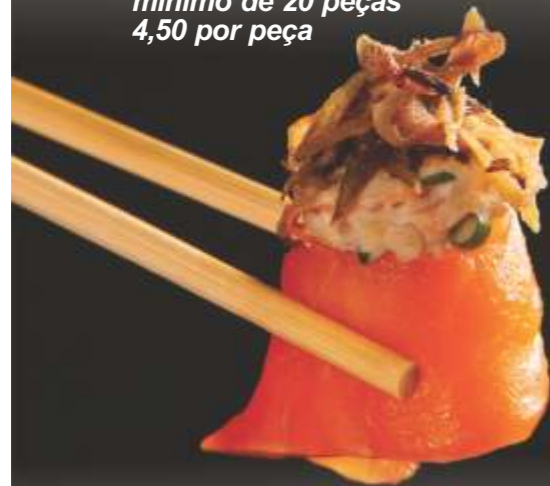

## COMBINADOS da casa

**JUMBO** 46 peças

20 sashimis, 8 sushis de peixe, 2 kanis, 2 camarões, 2 polvos, 2 ovas, 2 salmões, 4 filadélfias e 4 califórnia | 184,00

**ORQUÍDEA** 20 peças

4 sashimis de atum, 4 sashimis de salmão, 2 sushis de atum, 2 sushis de salmão, 4 filadélfias e 4 califórnia | 82,00

**SIMPLES** 22 peças

5 sashimis de atum, 5 sashimis de salmão, 4 sushis de peixe, 1 kani, 1 salmão, 2 kappas, 2 tekkas e 2 califórnia | 84,00

**SALMÃO** 32 peças

10 sashimis, 8 sushis, 8 uramaki de salmão, 2 sushis de salmão skin e 4 filadélfias | 138,00

**BENKEI** 72 peças

25 sashimis, 12 sushis de peixe, 3 sushis de kani, 3 sushis de camarão, 3 sushis de polvo, 3 ovas, 6 sushis de salmão, 3 salmões skin, 6 tekkas e 8 califórnia | 292,00

## JAPÃO

**EBITEN KURUKURU** camarão empanado e envolto em macarrão de arroz com molho de azeite e coentro | 78,00

**SHAKE NO MISSOYAKI** salmão grelhado e marinado com molho de misso | 84,00

**NIKU NO TERIYAKI** filet mignon com molho de teriyaki e arroz com shiitake | 79,00

**IKA TAKETAKE ZUME** lula recheada com camarão, shimeji, shiitake e alho poró | 78,00

**GYU TAKE BATAYAKI** filet mignon grelhado com molho de nirá e shitake | 78,00

Obs: os PRATOS ESPECIAIS JAPONESES, acima, acompanham arroz branco e missoshiru exceto Niku no Teriyaki



## CHINA

**WON TON** 6 unids.

pastéis chineses com recheio de camarão, shiitake e couve chinesa | 39,00



**SOPA TAMA JIRU** caldo de peixe, cogumelo, legumes e ovos | 42,00

**SALMÃO** filé de salmão grelhado com molho de soja com mel e hortelã, acompanhado de nirá e broto de feijão refogados | 84,00

**CAMARÃO SALTEADO** servido com macarrão e molho agri-doce picante | 72,00

**FRANGO AO CURRY COM BIFUM** frango com macarrão de arroz, legumes e molho curry | 62,00

## MALÁSIA / SINGAPURA

**KANI KUBIS UDANG NASI MINYAK** arroz, açafraão da terra e curry indiano, com camarões grelhados, macadâmia e ovos cozidos | 72,00

**MEE GORENG** talharim de arroz levemente picante com frutos do mar, leite de coco e perfume de hortelã | 69,00

## VIETNAM

**VIET SPRING ROLLS** rolinho de papel de arroz frito com recheio de frango, cogumelo e macarrão transparente acompanhado de salada de alface, hortelã e salsa com molho ponzu e agri-doce picante | 58,00

## INDONÉSIA

**NASI GORENG** arroz frito com espeto de frango, mandiopan (crispies de milho) com camarões, ovo frito e saladinha de pepino | 62,00

## THAILÂNDIA

### Curry

**KANG KIAW WAN** curry verde com camarão levemente picante | 69,00

**RED CURRY MEAT** curry vermelho com filet mignon levemente picante | 76,00

### Peixe

**PHAD TAWT YUM MAMUANG** peixe frito com chutney thailandes de manga | 64,00

**PHAD MET HIMAPAN** peixe frito com castanhas e ervas | 64,00

**KAENG PED PLA** filet de Saint Peter com molho de curry vermelho e leve toque de pasta de tamarindo, acompanha arroz branco | 68,00

### Massa

**PHAD THAI** talharim de massa de arroz com camarão, frango, ovo e amendoim | 72,00



### Sopas

**TOM YAN KHUN** sopas de lagostins e camarão com perfume de capim limão | 48,00

**TOM KHA GAI** sopa de coco com frango | 42,00

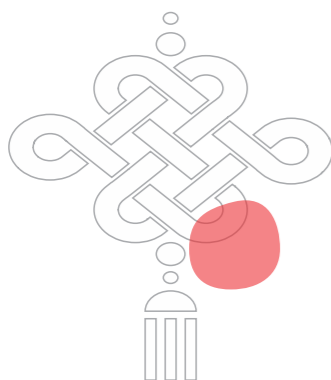

### ESPETINHO porção com 3 unids

- LULA** | 32,00
- CAMARÃO** | 32,00
- CARNE** | 32,00



### YAKISOBA

macarrão na chapa com legumes **Porção 500g**

- CARNE** | 49,00
- FRANGO** | 46,00
- CAMARÃO** | 54,00
- FRUTOS DO MAR**  
camarão, peixe e lula | 56,00
- SALMÃO** | 59,00

### VEGETARIANO / VEGANO

- HARUMAKI DE LEGUMES** unid. | 14,00
- YAKISOBA DE SHIITAKE OU SHIMEJI** | 52,00
- YAKISOBA DE LEGUMES** | 42,00
- KHAO PHAD PAK RUAM** | 45,00  
arroz salteado com legumes e suco de lima da pérsia
- COMBINADO 25 peças** | 78,00  
*Consultar as opções do dia*



### SOBREMESA DEZAATO

**FRUTAS CARAMELADAS**  
banana ou abacaxi | 26,00

**TEMPURA DE SORVETE**  
com calda de frutas vermelhas | 32,00

**HARUMAKI** porção com 4 unids.  
banana com canela | 16,00

**HARUMAKI** porção com 4 unids.  
doce de Leite com chocolate | 18,00



### SASHIMI

**PIRI KARA** 15 peças - atum em crosta de gergelim | 62,00

**SIMPLES** 15 peças - 5 de atum, 5 de salmão e 5 de peixe branco | 62,00

**MAGURO** 15 peças - atum | 62,00

**SHAKE** 15 peças - salmão | 68,00

**TAKO** 15 peças - polvo | 62,00

**HADDOCK** 15 peças - haddock | 62,00

**ATUM CROCANTE** 15 peças - atum empanado na farinha panko temperada com molho sumissô | 63,00

**LULA DEFUMADA** 20 peças | 62,00

### SUSHI

**SUSHI SIMPLES** 12 peças - 8 peixes (atum, salmão, haddock e peixe branco), 1 camarão e 3 tekkamakis | 48,00

### TIRASHI

10 fatias de sashimi + 2 camarões sobrepostos no shari (arroz temperado) acompanha 1 missoshiru | 54,00



### Monte sua porção personalizada SASHIMI E SUSHI

Escolha as peças de sua preferência em nossa cartela



mínimo de 15 peças

4,50 por peça

### TEMAKI

**ATUM** com cebolinha | 30,00

**SALMÃO** com cebolinha | 32,00

**CAMARÃO** com cebolinha | 32,00

**FILADELFIA** salmão, cream cheese e cebolinha | 30,00

**HOT FILADELFIA** salmão, cream cheese e cebolinha | 32,00

**SALMÃO SKIN** pele de salmão grelhada com teriyaki | 26,00

**MASSAGO** ovas de caranguejo | 36,00

**ATUM ESPECIAL** (sem arroz) | 36,00

**SALMÃO ESPECIAL** (sem arroz) | 38,00

### DUPLAS

**EBI** camarão | 12,00

**MAGURO** atum | 12,00

**SHAKE** salmão | 14,00

**JYO** cream cheese, salmão e cebolinha | 18,00

**MASSAGO** ovas de caranguejo | 21,00

**HADDOCK** | 12,00

**SALMÃO** com shimeji | 16,00

### Monte seu POKE

Escolha em nossa cartela:  
Proteínas 100g  
+ 5 acompanhamentos  
+ 2 molhos  
Cebolinha e gergelim (opcional)

- SALMÃO** | 56,00
- SALMÃO grelhado** | 58,00
- ATUM** | 54,00
- MISTO 2 proteínas** | 55,00
- VEGANO** | 52,00

